Museu da Língua Portuguesa

laudo/condition report

data/date: 11/11/2024

responsável/responsible party: Shirley Silva e Hannah Zanotto

Visita Técnica n°1: 11/11/2024

Responsáveis: Shirley Silva e Hannah Zanotto



Número 2
Autor não identificado
Jóias de crioula, s/d, Par de brincos em ouro e cornalina. Colar de alianças em prata dourada.
Medidas: Brincos 3x2,7x1,5cm / Colar 92 (circunferência) x 2cm (profundidade)

Encontram-se em bom estado de conservação, apresentando apenas sujidades.







A obra foi laudada no suporte expositivo.

1. abaulamento/bulge
2. abrasão/abrasion
3. acréscimo/accretion
4. adesivo/adhesive
5. amarelamento/yellowing
6. amassado/wrinkled
7. arranhão/scratch
8. assinatura/signature
9. bolha/bubble
10. bolor/mold
11. carimbo/stamp
12. craquele/crackling
13. corrosão/corrosion
14. deformação/deformation
15. depressão/depression
16. desfiado/shred
17. desgaste/wear
18. descolamento/detached
19. desprendimento/deslocated part
20. digital/ fingerprint
21. dobra ou vinco/fold
22. empenamento/warp
23. escorrido/drip
24. esmaecimento/fading
25. fissura/ fissure
26. fitas adesivas/tapes
27. fragilidade estrutural / structural fragility
28. fratura/fracture
29. fungo/fungus
30. furo/hole
31. humidade/humidity
32. insetos/insect infestation
33. restauros visíveis/previous repair
34. lasca/splinter
35. marca/mark, hallmark
36. marca d'água/watermark
37. mancha/stain
38. mancha de umidade/humidity stain
39. ondulação/curling
40. oxidação/oxidation
41. parte faltando/missing part
42. parte quebrada/broken part
43. parte solta/deslocated part
44. perda/loss
45. perda de policromia/polychrome loss
46. porosidade / porosity
47. pontos de acidificação/foxing
48. prego/nail
49. rachaduras/cracking
50. rasgos/tear
51. sujidades/debries

Museu da Língua Portuguesa

laudo/condition report

data/date: 11/11/2024

responsável/responsible party: Shirley Silva e Hannah Zanotto



Número 2
Autor não identificado
Jóias de crioula, s/d, Par de brincos em ouro e cornalina. Colar de alianças em prata dourada.
Medidas: Brincos 3x2,7x1,5cm / Colar 92 (circunferência) x 2cm (profundidade)

Fixados no suporte por meio de costura.





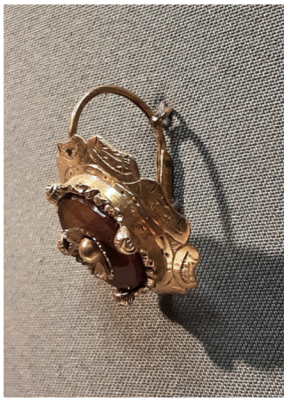



1. abaulamento/bulge
2. abrasão/abrasion
3. acréscimo/accretion
4. adesivo/adhesive
5. amarelamento/yellowing
6. amassado/wrinkled
7. arranhão/scratch
8. assinatura/signature
9. bolha/bubble
10. bolor/mold
11. carimbo/stamp
12. craquele/crackling
13. corrosão/corrosion
14. deformação/deformation
15. depressão/depression
16. desfiado/shred
17. desgaste/wear
18. descolamento/detached
19. desprendimento/deslocated part
20. digital/ fingerprint
21. dobra ou vinco/fold
22. empenamento/warp
23. escorrido/drip
24. esmaecimento/fading
25. fissura/ fissure
26. fitas adesivas/tapes
27. fragilidade estrutural / structural fragility
28. fratura/fracture
29. fungo/fungus
30. furo/hole
31. humidade/humidity
32. insetos/insect infestation
33. restauros visíveis/previous repair
34. lasca/splinter
35. marca/mark, hallmark
36. marca d'água/watermark
37. mancha/stain
38. mancha de umidade/humidity stain
39. ondulação/curling
40. oxidação/oxidation
41. parte faltando/missing part
42. parte quebrada/broken part
43. parte solta/deslocated part
44. perda/loss
45. perda de policromia/polychrome loss
46. porosidade / porosity
47. pontos de acidificação/foxing
48. prego/nail
49. rachaduras/cracking
50. rasgos/tear
51. sujidades/debries

Museu da Língua Portuguesa

laudo/condition report

data/date: 11/11/2024

responsável/responsible party: Shirley Silva e Hannah Zanotto



Número 2
Autor não identificado
Jóias de crioula, s/d, Par de brincos em ouro e cornalina. Colar de alianças em prata dourada.
Medidas: Brincos 3x2,7x1,5cm / Colar 92 (circunferência) x 2cm (profundidade)

Frente



1. abaulamento/bulge
2. abrasão/abrasion
3. acréscimo/accretion
4. adesivo/adhesive
5. amarelamento/yellowing
6. amassado/wrinkled
7. arranhão/scratch
8. assinatura/signature
9. bolha/bubble
10. bolor/mold
11. carimbo/stamp
12. craquele/crackling
13. corrosão/corrosion
14. deformação/deformation
15. depressão/depression
16. desfiado/shred
17. desgaste/wear
18. descolamento/detached
19. desprendimento/deslocated part
20. digital/ fingerprint
21. dobra ou vinco/fold
22. empenamento/warp
23. escorrido/drip
24. esmaecimento/fading
25. fissura/ fissure
26. fitas adesivas/tapes
27. fragilidade estrutural / structural fragility
28. fratura/fracture
29. fungo/fungus
30. furo/hole
31. humidade/humidity
32. insetos/insect infestation
33. restauros visíveis/previous repair
34. lasca/splinter
35. marca/mark, hallmark
36. marca d'água/watermark
37. mancha/stain
38. mancha de umidade/humidity stain
39. ondulação/curling
40. oxidação/oxidation
41. parte faltando/missing part
42. parte quebrada/broken part
43. parte solta/deslocated part
44. perda/loss
45. perda de policromia/polychrome loss
46. porosidade / porosity
47. pontos de acidificação/foxing
48. prego/nail
49. rachaduras/cracking
50. rasgos/tear
51. sujidades/debries

Museu da Língua Portuguesa

laudo/condition report

data/date: 11/11/2024

responsável/responsible party: Shirley Silva e Hannah Zanotto



Número 2
Autor não identificado
Jóias de crioula, s/d, Par de brincos em ouro e cornalina. Colar de alianças em prata dourada.
Medidas: Brincos 3x2,7x1,5cm / Colar 92 (circunferência) x 2cm (profundidade)

Laterais





1. abaulamento/bulge
2. abrasão/abrasion
3. acréscimo/accretion
4. adesivo/adhesive
5. amarelamento/yellowing
6. amassado/wrinkled
7. arranhão/scratch
8. assinatura/signature
9. bolha/bubble
10. bolor/mold
11. carimbo/stamp
12. craquele/crackling
13. corrosão/corrosion
14. deformação/deformation
15. depressão/depression
16. desfiado/shred
17. desgaste/wear
18. descolamento/detached
19. desprendimento/deslocated part
20. digital/ fingerprint
21. dobra ou vinco/fold
22. empenamento/warp
23. escorrido/drip
24. esmaecimento/fading
25. fissura/ fissure
26. fitas adesivas/tapes
27. fragilidade estrutural / structural fragility
28. fratura/fracture
29. fungo/fungus
30. furo/hole
31. humidade/humidity
32. insetos/insect infestation
33. restauros visíveis/previous repair
34. lasca/splinter
35. marca/mark, hallmark
36. marca d'água/watermark
37. mancha/stain
38. mancha de umidade/humidity stain
39. ondulação/curling
40. oxidação/oxidation
41. parte faltando/missing part
42. parte quebrada/broken part
43. parte solta/deslocated part
44. perda/loss
45. perda de policromia/polychrome loss
46. porosidade / porosity
47. pontos de acidificação/foxing
48. prego/nail
49. rachaduras/cracking
50. rasgos/tear
51. sujidades/debries

Museu da Língua Portuguesa

laudo/condition report

data/date: 11/11/2024

responsável/responsible party: Shirley Silva e Hannah Zanotto



Número 2
Autor não identificado
Jóias de crioula, s/d, Par de brincos em ouro e cornalina. Colar de alianças em prata dourada.
Medidas: Brincos 3x2,7x1,5cm / Colar 92 (circunferência) x 2cm (profundidade)

Fixado no suporte por meio de costura.







1. abaulamento/bulge
2. abrasão/abrasion
3. acréscimo/accretion
4. adesivo/adhesive
5. amarelamento/yellowing
6. amassado/wrinkled
7. arranhão/scratch
8. assinatura/signature
9. bolha/bubble
10. bolor/mold
11. carimbo/stamp
12. craquele/crackling
13. corrosão/corrosion
14. deformação/deformation
15. depressão/depression
16. desfiado/shred
17. desgaste/wear
18. descolamento/detached
19. desprendimento/deslocated part
20. digital/ fingerprint
21. dobra ou vinco/fold
22. empenamento/warp
23. escorrido/drip
24. esmaecimento/fading
25. fissura/ fissure
26. fitas adesivas/tapes
27. fragilidade estrutural / structural fragility
28. fratura/fracture
29. fungo/fungus
30. furo/hole
31. humidade/humidity
32. insetos/insect infestation
33. restauros visíveis/previous repair
34. lasca/splinter
35. marca/mark, hallmark
36. marca d'água/watermark
37. mancha/stain
38. mancha de umidade/humidity stain
39. ondulação/curling
40. oxidação/oxidation
41. parte faltando/missing part
42. parte quebrada/broken part
43. parte solta/deslocated part
44. perda/loss
45. perda de policromia/polychrome loss
46. porosidade / porosity
47. pontos de acidificação/foxing
48. prego/nail
49. rachaduras/cracking
50. rasgos/tear
51. sujidades/debries

Museu da Língua Portuguesa

laudo/condition report

data/date: 11/11/2024

responsável/responsible party: Shirley Silva e Hannah Zanotto



Número 2
Autor não identificado
Jóias de crioula, s/d, Par de brincos em ouro e cornalina. Colar de alianças em prata dourada.
Medidas: Brincos 3x2,7x1,5cm / Colar 92 (circunferência) x 2cm (profundidade)

Registro da iluminâcia incidente na obra. De acordo com os parâmetros estabelecidos pelo IBRAM.



1. abaulamento/bulge
2. abrasão/abrasion
3. acréscimo/accretion
4. adesivo/adhesive
5. amarelamento/yellowing
6. amassado/wrinkled
7. arranhão/scratch
8. assinatura/signature
9. bolha/bubble
10. bolor/mold
11. carimbo/stamp
12. craquele/crackling
13. corrosão/corrosion
14. deformação/deformation
15. depressão/depression
16. desfiado/shred
17. desgaste/wear
18. descolamento/detached
19. desprendimento/deslocated part
20. digital/ fingerprint
21. dobra ou vinco/fold
22. empenamento/warp
23. escorrido/drip
24. esmaecimento/fading
25. fissura/ fissure
26. fitas adesivas/tapes
27. fragilidade estrutural / structural fragility
28. fratura/fracture
29. fungo/fungus
30. furo/hole
31. humidade/humidity
32. insetos/insect infestation
33. restauros visíveis/previous repair
34. lasca/splinter
35. marca/mark, hallmark
36. marca d'água/watermark
37. mancha/stain
38. mancha de umidade/humidity stain
39. ondulação/curling
40. oxidação/oxidation
41. parte faltando/missing part
42. parte quebrada/broken part
43. parte solta/deslocated part
44. perda/loss
45. perda de policromia/polychrome loss
46. porosidade / porosity
47. pontos de acidificação/foxing
48. prego/nail
49. rachaduras/cracking
50. rasgos/tear
51. sujidades/debries

Museu da Língua Portuguesa

laudo/condition report



Número 2
Autor não identificado
Jóias de crioula, s/d, Par de brincos em ouro e cornalina. Colar de alianças em prata dourada.
Medidas: Brincos 3x2,7x1,5cm / Colar 92 (circunferência) x 2cm (profundidade)

Visita Técnica n°2: 16/12/2024
Responsável: Shirley Silva
Laudos de acompanhamento da obra

Shirley Silva.

Museu da Língua Portuguesa

laudo/condition report

data/date: 16/12/2024

responsável/responsible party: Shirley Silva



Número 2
Autor não identificado
Jóias de crioula, s/d, Par de brincos em ouro e cornalina. Colar de alianças em prata dourada.
Medidas: Brincos 3x2,7x1,5cm / Colar 92 (circunferência) x 2cm (profundidade)



1. abaulamento/bulge
2. abrasão/abrasion
3. acréscimo/accretion
4. adesivo/adhesive
5. amarelamento/yellowing
6. amassado/wrinkled
7. arranhão/scratch
8. assinatura/signature
9. bolha/bubble
10. bolor/mold
11. carimbo/stamp
12. craquele/crackling
13. corrosão/corrosion
14. deformação/deformation
15. depressão/depression
16. desfiado/shred
17. desgaste/wear
18. descolamento/detached
19. desprendimento/deslocated part
20. digital/ fingerprint
21. dobra ou vinco/fold
22. empenamento/warp
23. escorrido/drip
24. esmaecimento/fading
25. fissura/ fissure
26. fitas adesivas/tapes
27. fragilidade estrutural / structural fragility
28. fratura/fracture
29. fungo/fungus
30. furo/hole
31. humidade/humidity
32. insetos/insect infestation
33. restauros visíveis/previous repair
34. lasca/splinter
35. marca/mark, hallmark
36. marca d'água/watermark
37. mancha/stain
38. mancha de umidade/humidity stain
39. ondulação/curling
40. oxidação/oxidation
41. parte faltando/missing part
42. parte quebrada/broken part
43. parte solta/deslocated part
44. perda/loss
45. perda de policromia/polychrome loss
46. porosidade / porosity
47. pontos de acidificação/foxing
48. prego/nail
49. rachaduras/cracking
50. rasgos/tear
51. sujidades/debries

Museu da Língua Portuguesa

laudo/condition report

data/date: 16/12/2024

responsável/responsible party: Shirley Silva



Número 2
Autor não identificado
Jóias de crioula, s/d, Par de brincos em ouro e cornalina. Colar de alianças em prata dourada.
Medidas: Brincos 3x2,7x1,5cm / Colar 92 (circunferência) x 2cm (profundidade)

Imagem geral da obra na vitrine



Sem alterações no estado de conservação

A obra foi laudada no suporte expositivo.

1. abaulamento/bulge
2. abrasão/abrasion
3. acréscimo/accretion
4. adesivo/adhesive
5. amarelamento/yellowing
6. amassado/wrinkled
7. arranhão/scratch
8. assinatura/signature
9. bolha/bubble
10. bolor/mold
11. carimbo/stamp
12. craquele/crackling
13. corrosão/corrosion
14. deformação/deformation
15. depressão/depression
16. desfiado/shred
17. desgaste/wear
18. descolamento/detached
19. desprendimento/deslocated part
20. digital/ fingerprint
21. dobra ou vinco/fold
22. empenamento/warp
23. escorrido/drip
24. esmaecimento/fading
25. fissura/ fissure
26. fitas adesivas/tapes
27. fragilidade estrutural / structural fragility
28. fratura/fracture
29. fungo/fungus
30. furo/hole
31. humidade/humidity
32. insetos/insect infestation
33. restauros visíveis/previous repair
34. lasca/splinter
35. marca/mark, hallmark
36. marca d'água/watermark
37. mancha/stain
38. mancha de umidade/humidity stain
39. ondulação/curling
40. oxidação/oxidation
41. parte faltando/missing part
42. parte quebrada/broken part
43. parte solta/deslocated part
44. perda/loss
45. perda de policromia/polychrome loss
46. porosidade / porosity
47. pontos de acidificação/foxing
48. prego/nail
49. rachaduras/cracking
50. rasgos/tear
51. sujidades/debries

Museu da Língua Portuguesa

laudo/condition report

data/date: 16/12/2024

responsável/responsible party: Shirley Silva



Número 2
Autor não identificado
Jóias de crioula, s/d, Par de brincos em ouro e cornalina. Colar de alianças em prata dourada.
Medidas: Brincos 3x2,7x1,5cm / Colar 92 (circunferência) x 2cm (profundidade)

A obra foi laudada no suporte expositivo.

Sem alterações no estado de conservação



1. abaulamento/bulge
2. abrasão/abrasion
3. acréscimo/accretion
4. adesivo/adhesive
5. amarelamento/yellowing
6. amassado/wrinkled
7. arranhão/scratch
8. assinatura/signature
9. bolha/bubble
10. bolor/mold
11. carimbo/stamp
12. craquele/crackling
13. corrosão/corrosion
14. deformação/deformation
15. depressão/depression
16. desfiado/shred
17. desgaste/wear
18. descolamento/detached
19. desprendimento/deslocated part
20. digital/ fingerprint
21. dobra ou vinco/fold
22. empenamento/warp
23. escorrido/drip
24. esmaecimento/fading
25. fissura/ fissure
26. fitas adesivas/tapes
27. fragilidade estrutural / structural fragility
28. fratura/fracture
29. fungo/fungus
30. furo/hole
31. humidade/humidity
32. insetos/insect infestation
33. restauros visíveis/previous repair
34. lasca/splinter
35. marca/mark, hallmark
36. marca d'água/watermark
37. mancha/stain
38. mancha de umidade/humidity stain
39. ondulação/curling
40. oxidação/oxidation
41. parte faltando/missing part
42. parte quebrada/broken part
43. parte solta/deslocated part
44. perda/loss
45. perda de policromia/polychrome loss
46. porosidade / porosity
47. pontos de acidificação/foxing
48. prego/nail
49. rachaduras/cracking
50. rasgos/tear
51. sujidades/debries

Museu da Língua Portuguesa

laudo/condition report

data/date: 16/12/2024

responsável/responsible party: Shirley Silva



Número 2
Autor não identificado
Jóias de crioula, s/d, Par de brincos em ouro e cornalina. Colar de alianças em prata dourada.
Medidas: Brincos 3x2,7x1,5cm / Colar 92 (circunferência) x 2cm (profundidade)

Acompanhamento

A obra foi laudada no suporte expositivo.

Sem alterações no estado de conservação



1. abaulamento/bulge
2. abrasão/abrasion
3. acréscimo/accretion
4. adesivo/adhesive
5. amarelamento/yellowing
6. amassado/wrinkled
7. arranhão/scratch
8. assinatura/signature
9. bolha/bubble
10. bolor/mold
11. carimbo/stamp
12. craquele/crackling
13. corrosão/corrosion
14. deformação/deformation
15. depressão/depression
16. desfiado/shred
17. desgaste/wear
18. descolamento/detached
19. desprendimento/deslocated part
20. digital/ fingerprint
21. dobra ou vinco/fold
22. empenamento/warp
23. escorrido/drip
24. esmaecimento/fading
25. fissura/ fissure
26. fitas adesivas/tapes
27. fragilidade estrutural / structural fragility
28. fratura/fracture
29. fungo/fungus
30. furo/hole
31. humidade/humidity
32. insetos/insect infestation
33. restauros visíveis/previous repair
34. lasca/splinter
35. marca/mark, hallmark
36. marca d'água/watermark
37. mancha/stain
38. mancha de umidade/humidity stain
39. ondulação/curling
40. oxidação/oxidation
41. parte faltando/missing part
42. parte quebrada/broken part
43. parte solta/deslocated part
44. perda/loss
45. perda de policromia/polychrome loss
46. porosidade / porosity
47. pontos de acidificação/foxing
48. prego/nail
49. rachaduras/cracking
50. rasgos/tear
51. sujidades/debries

Museu da Língua Portuguesa

laudo/condition report

data/date: 16/12/2024

responsável/responsible party: Shirley Silva



Número 2
Autor não identificado
Jóias de crioula, s/d, Par de brincos em ouro e cornalina. Colar de alianças em prata dourada.
Medidas: Brincos 3x2,7x1,5cm / Colar 92 (circunferência) x 2cm (profundidade)

A obra foi laudada no suporte expositivo.

Lado esquerdo e lado direito do colar





1. abaulamento/bulge
2. abrasão/abrasion
3. acréscimo/accretion
4. adesivo/adhesive
5. amarelamento/yellowing
6. amassado/wrinkled
7. arranhão/scratch
8. assinatura/signature
9. bolha/bubble
10. bolor/mold
11. carimbo/stamp
12. craquele/crackling
13. corrosão/corrosion
14. deformação/deformation
15. depressão/depression
16. desfiado/shred
17. desgaste/wear
18. descolamento/detached
19. desprendimento/deslocated part
20. digital/ fingerprint
21. dobra ou vinco/fold
22. empenamento/warp
23. escorrido/drip
24. esmaecimento/fading
25. fissura/ fissure
26. fitas adesivas/tapes
27. fragilidade estrutural / structural fragility
28. fratura/fracture
29. fungo/fungus
30. furo/hole
31. humidade/humidity
32. insetos/insect infestation
33. restauros visíveis/previous repair
34. lasca/splinter
35. marca/mark, hallmark
36. marca d'água/watermark
37. mancha/stain
38. mancha de umidade/humidity stain
39. ondulação/curling
40. oxidação/oxidation
41. parte faltando/missing part
42. parte quebrada/broken part
43. parte solta/deslocated part
44. perda/loss
45. perda de policromia/polychrome loss
46. porosidade / porosity
47. pontos de acidificação/foxing
48. prego/nail
49. rachaduras/cracking
50. rasgos/tear
51. sujidades/debries

Museu da Língua Portuguesa

laudo/condition report

data/date: 16/12/2024

responsável/responsible party: Shirley Silva



Número 2
Autor não identificado
Jóias de crioula, s/d, Par de brincos em ouro e cornalina. Colar de alianças em prata dourada.
Medidas: Brincos 3x2,7x1,5cm / Colar 92 (circunferência) x 2cm (profundidade)



Sem alterações no estado de conservação

1. abaulamento/bulge
2. abrasão/abrasion
3. acréscimo/accretion
4. adesivo/adhesive
5. amarelamento/yellowing
6. amassado/wrinkled
7. arranhão/scratch
8. assinatura/signature
9. bolha/bubble
10. bolor/mold
11. carimbo/stamp
12. craquele/crackling
13. corrosão/corrosion
14. deformação/deformation
15. depressão/depression
16. desfiado/shred
17. desgaste/wear
18. descolamento/detached
19. desprendimento/deslocated part
20. digital/ fingerprint
21. dobra ou vinco/fold
22. empenamento/warp
23. escorrido/drip
24. esmaecimento/fading
25. fissura/ fissure
26. fitas adesivas/tapes
27. fragilidade estrutural / structural fragility
28. fratura/fracture
29. fungo/fungus
30. furo/hole
31. humidade/humidity
32. insetos/insect infestation
33. restauros visíveis/previous repair
34. lasca/splinter
35. marca/mark, hallmark
36. marca d'água/watermark
37. mancha/stain
38. mancha de umidade/humidity stain
39. ondulação/curling
40. oxidação/oxidation
41. parte faltando/missing part
42. parte quebrada/broken part
43. parte solta/deslocated part
44. perda/loss
45. perda de policromia/polychrome loss
46. porosidade / porosity
47. pontos de acidificação/foxing
48. prego/nail
49. rachaduras/cracking
50. rasgos/tear
51. sujidades/debries

Museu da Língua Portuguesa

laudo/condition report



Número 2
Autor não identificado
Jóias de crioula, s/d, Par de brincos em ouro e cornalina. Colar de alianças em prata dourada. Medidas: Brincos 3x2,7x1,5cm / Colar 92 (circunferência) x 2cm (profundidade)

Visita Técnica n°3: 06/01/2025

Responsável: Shirley Silva

Laudos de acompanhamento da obra

Shirley Silva .

Museu da Língua Portuguesa

laudo/condition report

data/date: 06/01/2025

responsável/responsible party: Shirley Silva



Número 2
Autor não identificado
Jóias de crioula, s/d, Par de brincos em ouro e cornalina.
Colar de alianças em prata dourada.
Medidas: Brincos 3x2,7x1,5cm / Colar 92 (circunferência) x 2cm (profundidade)

A obra foi laudada no suporte expositivo.



Sem alterações no estado de conservação

1. abaulamento/bulge
2. abrasão/abrasion
3. acréscimo/accretion
4. adesivo/adhesive
5. amarelamento/yellowing
6. amassado/wrinkled
7. arranhão/scratch
8. assinatura/signature
9. bolha/bubble
10. bolor/mold
11. carimbo/stamp
12. craquele/crackling
13. corrosão/corrosion
14. deformação/deformation
15. depressão/depression
16. desfiado/shred
17. desgaste/wear
18. descolamento/detached
19. desprendimento/deslocated part
20. digital/ fingerprint
21. dobra ou vinco/fold
22. empenamento/warp
23. escorrido/drip
24. esmaecimento/fading
25. fissura/ fissure
26. fitas adesivas/tapes
27. fragilidade estrutural / structural fragility
28. fratura/fracture
29. fungo/fungus
30. furo/hole
31. humidade/humidity
32. insetos/insect infestation
33. restauros visíveis/previous repair
34. lasca/splinter
35. marca/mark, hallmark
36. marca d'água/watermark
37. mancha/stain
38. mancha de umidade/humidity stain
39. ondulação/curling
40. oxidação/oxidation
41. parte faltando/missing part
42. parte quebrada/broken part
43. parte solta/deslocated part
44. perda/loss
45. perda de policromia/polychrome loss
46. porosidade / porosity
47. pontos de acidificação/foxing
48. prego/nail
49. rachaduras/cracking
50. rasgos/tear
51. sujidades/debries

Museu da Língua Portuguesa

laudo/condition report

data/date: 06/01/2025

responsável/responsible party: Shirley Silva



Número 2
Autor não identificado
Jóias de crioula, s/d, Par de brincos em ouro e cornalina. Colar de alianças em prata dourada.
Medidas: Brincos 3x2,7x1,5cm / Colar 92 (circunferência) x 2cm (profundidade)

Topo colar



Sem alterações no estado de conservação

1. abaulamento/bulge
2. abrasão/abrasion
3. acréscimo/accretion
4. adesivo/adhesive
5. amarelamento/yellowing
6. amassado/wrinkled
7. arranhão/scratch
8. assinatura/signature
9. bolha/bubble
10. bolor/mold
11. carimbo/stamp
12. craquele/crackling
13. corrosão/corrosion
14. deformação/deformation
15. depressão/depression
16. desfiado/shred
17. desgaste/wear
18. descolamento/detached
19. desprendimento/deslocated part
20. digital/ fingerprint
21. dobra ou vinco/fold
22. empenamento/warp
23. escorrido/drip
24. esmaecimento/fading
25. fissura/ fissure
26. fitas adesivas/tapes
27. fragilidade estrutural / structural fragility
28. fratura/fracture
29. fungo/fungus
30. furo/hole
31. humidade/humidity
32. insetos/insect infestation
33. restauros visíveis/previous repair
34. lasca/splinter
35. marca/mark, hallmark
36. marca d'água/watermark
37. mancha/stain
38. mancha de umidade/humidity stain
39. ondulação/curling
40. oxidação/oxidation
41. parte faltando/missing part
42. parte quebrada/broken part
43. parte solta/deslocated part
44. perda/loss
45. perda de policromia/polychrome loss
46. porosidade / porosity
47. pontos de acidificação/foxing
48. prego/nail
49. rachaduras/cracking
50. rasgos/tear
51. sujidades/debries

Museu da Língua Portuguesa

laudo/condition report

data/date: 06/01/2025

responsável/responsible party: Shirley Silva



Número 2
Autor não identificado
Jóias de crioula, s/d, Par de brincos em ouro e cornalina. Colar de alianças em prata dourada.
Medidas: Brincos 3x2,7x1,5cm / Colar 92 (circunferência) x 2cm (profundidade)

Topo brincos



Sem alterações no estado de conservação

1. abaulamento/bulge
2. abrasão/abrasion
3. acréscimo/accretion
4. adesivo/adhesive
5. amarelamento/yellowing
6. amassado/wrinkled
7. arranhão/scratch
8. assinatura/signature
9. bolha/bubble
10. bolor/mold
11. carimbo/stamp
12. craquele/crackling
13. corrosão/corrosion
14. deformação/deformation
15. depressão/depression
16. desfiado/shred
17. desgaste/wear
18. descolamento/detached
19. desprendimento/deslocated part
20. digital/ fingerprint
21. dobra ou vinco/fold
22. empenamento/warp
23. escorrido/drip
24. esmaecimento/fading
25. fissura/ fissure
26. fitas adesivas/tapes
27. fragilidade estrutural / structural fragility
28. fratura/fracture
29. fungo/fungus
30. furo/hole
31. humidade/humidity
32. insetos/insect infestation
33. restauros visíveis/previous repair
34. lasca/splinter
35. marca/mark, hallmark
36. marca d'água/watermark
37. mancha/stain
38. mancha de umidade/humidity stain
39. ondulação/curling
40. oxidação/oxidation
41. parte faltando/missing part
42. parte quebrada/broken part
43. parte solta/deslocated part
44. perda/loss
45. perda de policromia/polychrome loss
46. porosidade / porosity
47. pontos de acidificação/foxing
48. prego/nail
49. rachaduras/cracking
50. rasgos/tear
51. sujidades/debries

Museu da Língua Portuguesa

laudo/condition report

data/date: 06/01/2025

responsável/responsible party: Shirley Silva



Número 2
Autor não identificado
Jóias de crioula, s/d, Par de brincos em ouro e cornalina. Colar de alianças em prata dourada.
Medidas: Brincos 3x2,7x1,5cm / Colar 92 (circunferência) x 2cm (profundidade)

Laterais





Sem alterações no estado de conservação

1. abaulamento/bulge
2. abrasão/abrasion
3. acréscimo/accretion
4. adesivo/adhesive
5. amarelamento/yellowing
6. amassado/wrinkled
7. arranhão/scratch
8. assinatura/signature
9. bolha/bubble
10. bolor/mold
11. carimbo/stamp
12. craquele/crackling
13. corrosão/corrosion
14. deformação/deformation
15. depressão/depression
16. desfiado/shred
17. desgaste/wear
18. descolamento/detached
19. desprendimento/deslocated part
20. digital/ fingerprint
21. dobra ou vinco/fold
22. empenamento/warp
23. escorrido/drip
24. esmaecimento/fading
25. fissura/ fissure
26. fitas adesivas/tapes
27. fragilidade estrutural / structural fragility
28. fratura/fracture
29. fungo/fungus
30. furo/hole
31. humidade/humidity
32. insetos/insect infestation
33. restauros visíveis/previous repair
34. lasca/splinter
35. marca/mark, hallmark
36. marca d'água/watermark
37. mancha/stain
38. mancha de umidade/humidity stain
39. ondulação/curling
40. oxidação/oxidation
41. parte faltando/missing part
42. parte quebrada/broken part
43. parte solta/deslocated part
44. perda/loss
45. perda de policromia/polychrome loss
46. porosidade / porosity
47. pontos de acidificação/foxing
48. prego/nail
49. rachaduras/cracking
50. rasgos/tear
51. sujidades/debries

Museu da Língua Portuguesa

laudo/condition report

data/date: 06/01/2025

responsável/responsible party: Shirley Silva



Número 2
Autor não identificado
Jóias de crioula, s/d, Par de brincos em ouro e cornalina. Colar de alianças em prata dourada.
Medidas: Brincos 3x2,7x1,5cm / Colar 92 (circunferência) x 2cm (profundidade)

Estrutura expositiva de madeira. Sem resíduos de pragas



1. abaulamento/bulge
2. abrasão/abrasion
3. acréscimo/accretion
4. adesivo/adhesive
5. amarelamento/yellowing
6. amassado/wrinkled
7. arranhão/scratch
8. assinatura/signature
9. bolha/bubble
10. bolor/mold
11. carimbo/stamp
12. craquele/crackling
13. corrosão/corrosion
14. deformação/deformation
15. depressão/depression
16. desfiado/shred
17. desgaste/wear
18. descolamento/detached
19. desprendimento/deslocated part
20. digital/ fingerprint
21. dobra ou vinco/fold
22. empenamento/warp
23. escorrido/drip
24. esmaecimento/fading
25. fissura/ fissure
26. fitas adesivas/tapes
27. fragilidade estrutural / structural fragility
28. fratura/fracture
29. fungo/fungus
30. furo/hole
31. humidade/humidity
32. insetos/insect infestation
33. restauros visíveis/previous repair
34. lasca/splinter
35. marca/mark, hallmark
36. marca d'água/watermark
37. mancha/stain
38. mancha de umidade/humidity stain
39. ondulação/curling
40. oxidação/oxidation
41. parte faltando/missing part
42. parte quebrada/broken part
43. parte solta/deslocated part
44. perda/loss
45. perda de policromia/polychrome loss
46. porosidade / porosity
47. pontos de acidificação/foxing
48. prego/nail
49. rachaduras/cracking
50. rasgos/tear
51. sujidades/debries

Museu da Língua Portuguesa

laudo/condition report



Número 2
Autor não identificado
Jóias de crioula, s/d, Par de brincos em ouro e cornalina. Colar de alianças em prata dourada. Medidas: Brincos 3x2,7x1,5cm / Colar 92 (circunferência) x 2cm (profundidade)

Visita Técnica n°4: 17/02/2025

Responsável: Shirley Silva

Laudos de acompanhamento da obra

Shirley Silva .

Museu da Língua Portuguesa

laudo/condition report

Visita Técnica n°4: 17/02/2025

Responsável: Shirley Silva



Número 2
Autor não identificado
Jóias de crioula, s/d, Par de brincos em ouro e cornalina.
Colar de alianças em prata dourada.
Medidas: Brincos 3x2,7x1,5cm / Colar 92 (circunferência)
x 2cm (profundidade)

Vitrine vazia. sem resíduos de pragas.

Imagem geral da obra na vitrine

Sujidades superficiais



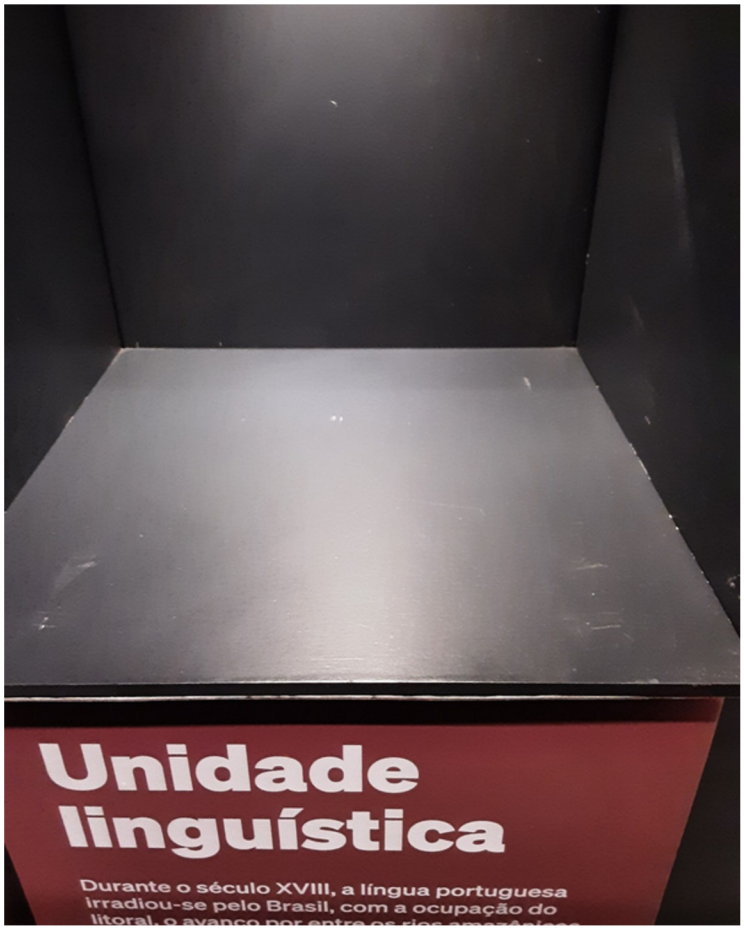

Sem alterações no estado de conservação

1. abaulamento/bulge
2. abrasão/abrasion
3. acréscimo/accretion
4. adesivo/adhesive
5. amarelamento/yellowing
6. amassado/wrinkled
7. arranhão/scratch
8. assinatura/signature
9. bolha/bubble
10. bolor/mold
11. carimbo/stamp
12. craquele/crackling
13. corrosão/corrosion
14. deformação/deformation
15. depressão/depression
16. desfiado/shred
17. desgaste/wear
18. descolamento/detached
19. desprendimento/deslocated part
20. digital/ fingerprint
21. dobra ou vinco/fold
22. empenamento/warp
23. escorrido/drip
24. esmaecimento/fading
25. fissura/ fissure
26. fitas adesivas/tapes
27. fragilidade estrutural / structural fragility
28. fratura/fracture
29. fungo/fungus
30. furo/hole
31. humidade/humidity
32. insetos/insect infestation
33. restauros visíveis/previous repair
34. lasca/splinter
35. marca/mark, hallmark
36. marca d'água/watermark
37. mancha/stain
38. mancha de umidade/humidity stain
39. ondulação/curling
40. oxidação/oxidation
41. parte faltando/missing part
42. parte quebrada/broken part
43. parte solta/deslocated part
44. perda/loss
45. perda de policromia/polychrome loss
46. porosidade / porosity
47. pontos de acidificação/foxing
48. prego/nail
49. rachaduras/cracking
50. rasgos/tear
51. sujidades/debries

Museu da Língua Portuguesa

laudo/condition report

Visita Técnica n°4: 17/02/2025

Responsável: Shirley Silva



Número 2
Autor não identificado
Jóias de crioula, s/d, Par de brincos em ouro e cornalina.
Colar de alianças em prata dourada.
Medidas: Brincos 3x2,7x1,5cm / Colar 92 (circunferência) x 2cm (profundidade)

A obra foi laudada no suporte expositivo.



Sem alterações no estado de conservação

1. abaulamento/bulge
2. abrasão/abrasion
3. acréscimo/accretion
4. adesivo/adhesive
5. amarelamento/yellowing
6. amassado/wrinkled
7. arranhão/scratch
8. assinatura/signature
9. bolha/bubble
10. bolor/mold
11. carimbo/stamp
12. craquele/crackling
13. corrosão/corrosion
14. deformação/deformation
15. depressão/depression
16. desfiado/shred
17. desgaste/wear
18. descolamento/detached
19. desprendimento/deslocated part
20. digital/ fingerprint
21. dobra ou vinco/fold
22. empenamento/warp
23. escorrido/drip
24. esmaecimento/fading
25. fissura/ fissure
26. fitas adesivas/tapes
27. fragilidade estrutural / structural fragility
28. fratura/fracture
29. fungo/fungus
30. furo/hole
31. humidade/humidity
32. insetos/insect infestation
33. restauros visíveis/previous repair
34. lasca/splinter
35. marca/mark, hallmark
36. marca d'água/watermark
37. mancha/stain
38. mancha de umidade/humidity stain
39. ondulação/curling
40. oxidação/oxidation
41. parte faltando/missing part
42. parte quebrada/broken part
43. parte solta/deslocated part
44. perda/loss
45. perda de policromia/polychrome loss
46. porosidade / porosity
47. pontos de acidificação/foxing
48. prego/nail
49. rachaduras/cracking
50. rasgos/tear
51. sujidades/debries

Museu da Língua Portuguesa

laudo/condition report

Visita Técnica n°4: 17/02/2025

Responsável: Shirley Silva



Número 2
Autor não identificado
Jóias de crioula, s/d, Par de brincos em ouro e cornalina.
Colar de alianças em prata dourada.
Medidas: Brincos 3x2,7x1,5cm / Colar 92 (circunferência) x 2cm (profundidade)

Topo colar



Sem alterações no estado de conservação

1. abaulamento/bulge
2. abrasão/abrasion
3. acréscimo/accretion
4. adesivo/adhesive
5. amarelamento/yellowing
6. amassado/wrinkled
7. arranhão/scratch
8. assinatura/signature
9. bolha/bubble
10. bolor/mold
11. carimbo/stamp
12. craquele/crackling
13. corrosão/corrosion
14. deformação/deformation
15. depressão/depression
16. desfiado/shred
17. desgaste/wear
18. descolamento/detached
19. desprendimento/deslocated part
20. digital/ fingerprint
21. dobra ou vinco/fold
22. empenamento/warp
23. escorrido/drip
24. esmaecimento/fading
25. fissura/ fissure
26. fitas adesivas/tapes
27. fragilidade estrutural / structural fragility
28. fratura/fracture
29. fungo/fungus
30. furo/hole
31. humidade/humidity
32. insetos/insect infestation
33. restauros visíveis/previous repair
34. lasca/splinter
35. marca/mark, hallmark
36. marca d'água/watermark
37. mancha/stain
38. mancha de umidade/humidity stain
39. ondulação/curling
40. oxidação/oxidation
41. parte faltando/missing part
42. parte quebrada/broken part
43. parte solta/deslocated part
44. perda/loss
45. perda de policromia/polychrome loss
46. porosidade / porosity
47. pontos de acidificação/foxing
48. prego/nail
49. rachaduras/cracking
50. rasgos/tear
51. sujidades/debries

Museu da Língua Portuguesa

laudo/condition report

Visita Técnica n°4: 17/02/2025

Responsável: Shirley Silva



Número 2
Autor não identificado
Jóias de crioula, s/d, Par de brincos em ouro e cornalina.
Colar de alianças em prata dourada.
Medidas: Brincos 3x2,7x1,5cm / Colar 92 (circunferência) x 2cm (profundidade)

Laterais





Sem alterações no estado de conservação

1. abaulamento/bulge
2. abrasão/abrasion
3. acréscimo/accretion
4. adesivo/adhesive
5. amarelamento/yellowing
6. amassado/wrinkled
7. arranhão/scratch
8. assinatura/signature
9. bolha/bubble
10. bolor/mold
11. carimbo/stamp
12. craquele/crackling
13. corrosão/corrosion
14. deformação/deformation
15. depressão/depression
16. desfiado/shred
17. desgaste/wear
18. descolamento/detached
19. desprendimento/deslocated part
20. digital/ fingerprint
21. dobra ou vinco/fold
22. empenamento/warp
23. escorrido/drip
24. esmaecimento/fading
25. fissura/ fissure
26. fitas adesivas/tapes
27. fragilidade estrutural / structural fragility
28. fratura/fracture
29. fungo/fungus
30. furo/hole
31. humidade/humidity
32. insetos/insect infestation
33. restauros visíveis/previous repair
34. lasca/splinter
35. marca/mark, hallmark
36. marca d'água/watermark
37. mancha/stain
38. mancha de umidade/humidity stain
39. ondulação/curling
40. oxidação/oxidation
41. parte faltando/missing part
42. parte quebrada/broken part
43. parte solta/deslocated part
44. perda/loss
45. perda de policromia/polychrome loss
46. porosidade / porosity
47. pontos de acidificação/foxing
48. prego/nail
49. rachaduras/cracking
50. rasgos/tear
51. sujidades/debries

Museu da Língua Portuguesa

laudo/condition report

Visita Técnica n°4: 17/02/2025

Responsável: Shirley Silva



Número 2
Autor não identificado
Jóias de crioula, s/d, Par de brincos em ouro e cornalina.
Colar de alianças em prata dourada.
Medidas: Brincos 3x2,7x1,5cm / Colar 92 (circunferência) x 2cm (profundidade)

Vista de baixo para cima



Sem alterações no estado de conservação

1. abaulamento/bulge
2. abrasão/abrasion
3. acréscimo/accretion
4. adesivo/adhesive
5. amarelamento/yellowing
6. amassado/wrinkled
7. arranhão/scratch
8. assinatura/signature
9. bolha/bubble
10. bolor/mold
11. carimbo/stamp
12. craquele/crackling
13. corrosão/corrosion
14. deformação/deformation
15. depressão/depression
16. desfiado/shred
17. desgaste/wear
18. descolamento/detached
19. desprendimento/deslocated part
20. digital/ fingerprint
21. dobra ou vinco/fold
22. empenamento/warp
23. escorrido/drip
24. esmaecimento/fading
25. fissura/ fissure
26. fitas adesivas/tapes
27. fragilidade estrutural / structural fragility
28. fratura/fracture
29. fungo/fungus
30. furo/hole
31. humidade/humidity
32. insetos/insect infestation
33. restauros visíveis/previous repair
34. lasca/splinter
35. marca/mark, hallmark
36. marca d'água/watermark
37. mancha/stain
38. mancha de umidade/humidity stain
39. ondulação/curling
40. oxidação/oxidation
41. parte faltando/missing part
42. parte quebrada/broken part
43. parte solta/deslocated part
44. perda/loss
45. perda de policromia/polychrome loss
46. porosidade / porosity
47. pontos de acidificação/foxing
48. prego/nail
49. rachaduras/cracking
50. rasgos/tear
51. sujidades/debries

Museu da Língua Portuguesa

laudo/condition report

Visita Técnica n°4: 17/02/2025

Responsável: Shirley Silva



Número 2
Autor não identificado
Jóias de crioula, s/d, Par de brincos em ouro e cornalina.
Colar de alianças em prata dourada.
Medidas: Brincos 3x2,7x1,5cm / Colar 92 (circunferência) x 2cm (profundidade)

Brincos





Sem alterações no estado de conservação

1. abaulamento/bulge
2. abrasão/abrasion
3. acréscimo/accretion
4. adesivo/adhesive
5. amarelamento/yellowing
6. amassado/wrinkled
7. arranhão/scratch
8. assinatura/signature
9. bolha/bubble
10. bolor/mold
11. carimbo/stamp
12. craquele/crackling
13. corrosão/corrosion
14. deformação/deformation
15. depressão/depression
16. desfiado/shred
17. desgaste/wear
18. descolamento/detached
19. desprendimento/deslocated part
20. digital/ fingerprint
21. dobra ou vinco/fold
22. empenamento/warp
23. escorrido/drip
24. esmaecimento/fading
25. fissura/ fissure
26. fitas adesivas/tapes
27. fragilidade estrutural / structural fragility
28. fratura/fracture
29. fungo/fungus
30. furo/hole
31. humidade/humidity
32. insetos/insect infestation
33. restauros visíveis/previous repair
34. lasca/splinter
35. marca/mark, hallmark
36. marca d'água/watermark
37. mancha/stain
38. mancha de umidade/humidity stain
39. ondulação/curling
40. oxidação/oxidation
41. parte faltando/missing part
42. parte quebrada/broken part
43. parte solta/deslocated part
44. perda/loss
45. perda de policromia/polychrome loss
46. porosidade / porosity
47. pontos de acidificação/foxing
48. prego/nail
49. rachaduras/cracking
50. rasgos/tear
51. sujidades/debries

Museu da Língua Portuguesa

laudo/condition report

Visita Técnica n°4: 17/02/2025

Responsável: Shirley Silva



Número 2
Autor não identificado
Jóias de crioula, s/d, Par de brincos em ouro e cornalina.
Colar de alianças em prata dourada.
Medidas: Brincos 3x2,7x1,5cm / Colar 92 (circunferência) x 2cm (profundidade)

Estrutura expositiva de madeira. Sem resíduos de pragas

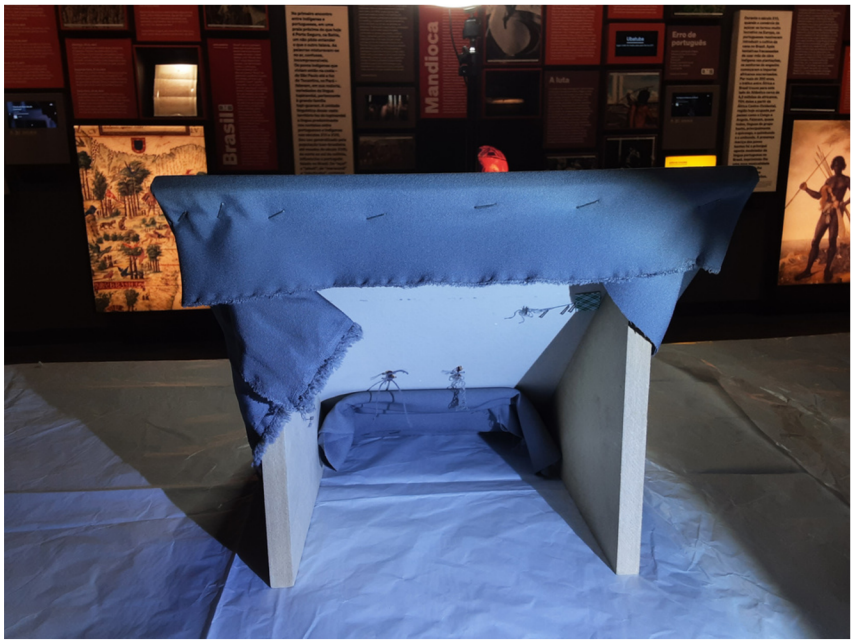





Sem alterações no estado de conservação

1. abaulamento/bulge
2. abrasão/abrasion
3. acréscimo/accretion
4. adesivo/adhesive
5. amarelamento/yellowing
6. amassado/wrinkled
7. arranhão/scratch
8. assinatura/signature
9. bolha/bubble
10. bolor/mold
11. carimbo/stamp
12. craquele/crackling
13. corrosão/corrosion
14. deformação/deformation
15. depressão/depression
16. desfiado/shred
17. desgaste/wear
18. descolamento/detached
19. desprendimento/deslocated part
20. digital/ fingerprint
21. dobra ou vinco/fold
22. empenamento/warp
23. escorrido/drip
24. esmaecimento/fading
25. fissura/ fissure
26. fitas adesivas/tapes
27. fragilidade estrutural / structural fragility
28. fratura/fracture
29. fungo/fungus
30. furo/hole
31. humidade/humidity
32. insetos/insect infestation
33. restauros visíveis/previous repair
34. lasca/splinter
35. marca/mark, hallmark
36. marca d'água/watermark
37. mancha/stain
38. mancha de umidade/humidity stain
39. ondulação/curling
40. oxidação/oxidation
41. parte faltando/missing part
42. parte quebrada/broken part
43. parte solta/deslocated part
44. perda/loss
45. perda de policromia/polychrome loss
46. porosidade / porosity
47. pontos de acidificação/foxing
48. prego/nail
49. rachaduras/cracking
50. rasgos/tear
51. sujidades/debries

Museu da Língua Portuguesa

laudo/condition report



Número 2
Autor não identificado
Jóias de crioula, s/d, Par de brincos em ouro e cornalina. Colar de alianças em prata dourada. Medidas: Brincos 3x2,7x1,5cm / Colar 92 (circunferência) x 2cm (profundidade)

Visita Técnica n°5: 10/03/2025

Responsável: Shirley Silva

Laudos de acompanhamento da obra

Shirley Silva .

Museu da Língua Portuguesa

laudo/condition report

Visita Técnica n°5: 10/03/2025
Responsável: Shirley Silva
Laudos de acompanhamento da obra



Número 2
Autor não identificado
Jóias de crioula, s/d, Par de brincos em ouro e cornalina. Colar de alianças em prata dourada.
Medidas: Brincos 3x2,7x1,5cm / Colar 92 (circunferência) x 2cm (profundidade)





Obra na vitrine e no suporte expositivo.

Parte interna da vitrine: data-looger

1. abaulamento/bulge
2. abrasão/abrasion
3. acréscimo/accretion
4. adesivo/adhesive
5. amarelamento/yellowing
6. amassado/wrinkled
7. arranhão/scratch
8. assinatura/signature
9. bolha/bubble
10. bolor/mold
11. carimbo/stamp
12. craquele/crackling
13. corrosão/corrosion
14. deformação/deformation
15. depressão/depression
16. desfiado/shred
17. desgaste/wear
18. descolamento/detached
19. desprendimento/deslocated part
20. digital/ fingerprint
21. dobra ou vinco/fold
22. empenamento/warp
23. escorrido/drip
24. esmaecimento/fading
25. fissura/ fissure
26. fitas adesivas/tapes
27. fragilidade estrutural / structural fragility
28. fratura/fracture
29. fungo/fungus
30. furo/hole
31. humidade/humidity
32. insetos/insect infestation
33. restauros visíveis/previous repair
34. lasca/splinter
35. marca/mark, hallmark
36. marca d'água/watermark
37. mancha/stain
38. mancha de umidade/humidity stain
39. ondulação/curling
40. oxidação/oxidation
41. parte faltando/missing part
42. parte quebrada/broken part
43. parte solta/deslocated part
44. perda/loss
45. perda de policromia/polychrome loss
46. porosidade / porosity
47. pontos de acidificação/foxing
48. prego/nail
49. rachaduras/cracking
50. rasgos/tear
51. sujidades/debries

Museu da Língua Portuguesa

laudo/condition report

Visita Técnica n°5: 10/03/2025

Responsável: Shirley Silva



Número 2
Autor não identificado
Jóias de crioula, s/d, Par de brincos em ouro e cornalina.
Colar de alianças em prata dourada.
Medidas: Brincos 3x2,7x1,5cm / Colar 92 (circunferência) x 2cm (profundidade)

A obra foi laudada no suporte expositivo.

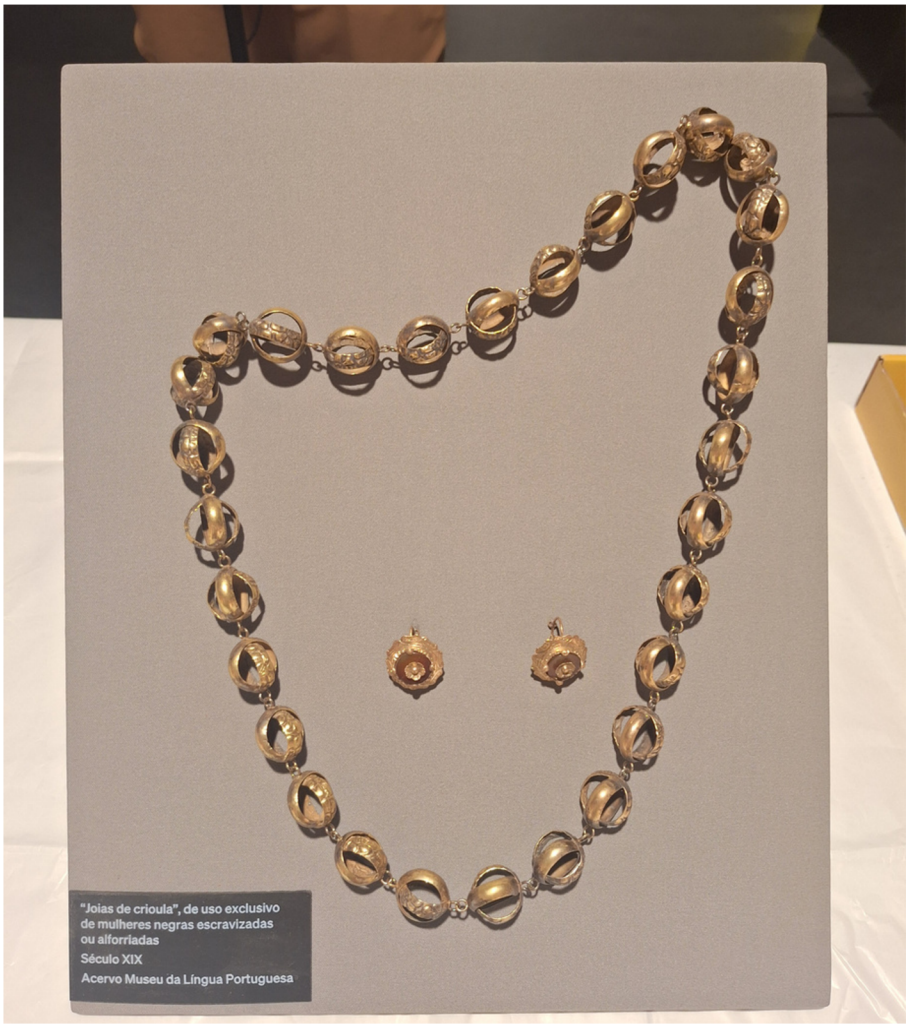

Sem alterações no estado de conservação

1. abaulamento/bulge
2. abrasão/abrasion
3. acréscimo/accretion
4. adesivo/adhesive
5. amarelamento/yellowing
6. amassado/wrinkled
7. arranhão/scratch
8. assinatura/signature
9. bolha/bubble
10. bolor/mold
11. carimbo/stamp
12. craquele/crackling
13. corrosão/corrosion
14. deformação/deformation
15. depressão/depression
16. desfiado/shred
17. desgaste/wear
18. descolamento/detached
19. desprendimento/deslocated part
20. digital/ fingerprint
21. dobra ou vinco/fold
22. empenamento/warp
23. escorrido/drip
24. esmaecimento/fading
25. fissura/ fissure
26. fitas adesivas/tapes
27. fragilidade estrutural / structural fragility
28. fratura/fracture
29. fungo/fungus
30. furo/hole
31. humidade/humidity
32. insetos/insect infestation
33. restauros visíveis/previous repair
34. lasca/splinter
35. marca/mark, hallmark
36. marca d'água/watermark
37. mancha/stain
38. mancha de umidade/humidity stain
39. ondulação/curling
40. oxidação/oxidation
41. parte faltando/missing part
42. parte quebrada/broken part
43. parte solta/deslocated part
44. perda/loss
45. perda de policromia/polychrome loss
46. porosidade / porosity
47. pontos de acidificação/foxing
48. prego/nail
49. rachaduras/cracking
50. rasgos/tear
51. sujidades/debries

Museu da Língua Portuguesa

laudo/condition report

Visita Técnica n°5: 10/03/2025

Responsável: Shirley Silva



Número 2
Autor não identificado
Jóias de crioula, s/d, Par de brincos em ouro e cornalina.
Colar de alianças em prata dourada.
Medidas: Brincos 3x2,7x1,5cm / Colar 92 (circunferência) x 2cm (profundidade)

Laterais





Sem alterações no estado de conservação

1. abaulamento/bulge
2. abrasão/abrasion
3. acréscimo/accretion
4. adesivo/adhesive
5. amarelamento/yellowing
6. amassado/wrinkled
7. arranhão/scratch
8. assinatura/signature
9. bolha/bubble
10. bolor/mold
11. carimbo/stamp
12. craquele/crackling
13. corrosão/corrosion
14. deformação/deformation
15. depressão/depression
16. desfiado/shred
17. desgaste/wear
18. descolamento/detached
19. desprendimento/deslocated part
20. digital/ fingerprint
21. dobra ou vinco/fold
22. empenamento/warp
23. escorrido/drip
24. esmaecimento/fading
25. fissura/ fissure
26. fitas adesivas/tapes
27. fragilidade estrutural / structural fragility
28. fratura/fracture
29. fungo/fungus
30. furo/hole
31. humidade/humidity
32. insetos/insect infestation
33. restauros visíveis/previous repair
34. lasca/splinter
35. marca/mark, hallmark
36. marca d'água/watermark
37. mancha/stain
38. mancha de umidade/humidity stain
39. ondulação/curling
40. oxidação/oxidation
41. parte faltando/missing part
42. parte quebrada/broken part
43. parte solta/deslocated part
44. perda/loss
45. perda de policromia/polychrome loss
46. porosidade / porosity
47. pontos de acidificação/foxing
48. prego/nail
49. rachaduras/cracking
50. rasgos/tear
51. sujidades/debries

Museu da Língua Portuguesa

laudo/condition report

Visita Técnica n°5: 10/03/2025

Responsável: Shirley Silva



Número 2
Autor não identificado
Jóias de crioula, s/d, Par de brincos em ouro e cornalina.
Colar de alianças em prata dourada.
Medidas: Brincos 3x2,7x1,5cm / Colar 92 (circunferência) x 2cm (profundidade)

Vista de cima para baixo



Vista de baixo para cima



Sem alterações no estado de conservação

1. abaulamento/bulge
2. abrasão/abrasion
3. acréscimo/accretion
4. adesivo/adhesive
5. amarelamento/yellowing
6. amassado/wrinkled
7. arranhão/scratch
8. assinatura/signature
9. bolha/bubble
10. bolor/mold
11. carimbo/stamp
12. craquele/crackling
13. corrosão/corrosion
14. deformação/deformation
15. depressão/depression
16. desfiado/shred
17. desgaste/wear
18. descolamento/detached
19. desprendimento/deslocated part
20. digital/ fingerprint
21. dobra ou vinco/fold
22. empenamento/warp
23. escorrido/drip
24. esmaecimento/fading
25. fissura/ fissure
26. fitas adesivas/tapes
27. fragilidade estrutural / structural fragility
28. fratura/fracture
29. fungo/fungus
30. furo/hole
31. humidade/humidity
32. insetos/insect infestation
33. restauros visíveis/previous repair
34. lasca/splinter
35. marca/mark, hallmark
36. marca d'água/watermark
37. mancha/stain
38. mancha de umidade/humidity stain
39. ondulação/curling
40. oxidação/oxidation
41. parte faltando/missing part
42. parte quebrada/broken part
43. parte solta/deslocated part
44. perda/loss
45. perda de policromia/polychrome loss
46. porosidade / porosity
47. pontos de acidificação/foxing
48. prego/nail
49. rachaduras/cracking
50. rasgos/tear
51. sujidades/debries

Museu da Língua Portuguesa

laudo/condition report

Visita Técnica n°5: 10/03/2025

Responsável: Shirley Silva



Número 2
Autor não identificado
Jóias de crioula, s/d, Par de brincos em ouro e cornalina.
Colar de alianças em prata dourada.
Medidas: Brincos 3x2,7x1,5cm / Colar 92 (circunferência) x 2cm (profundidade)

Brincos

Vista de cima para baixo



Vista de baixo para cima



Sem alterações no estado de conservação

1. abaulamento/bulge
2. abrasão/abrasion
3. acréscimo/accretion
4. adesivo/adhesive
5. amarelamento/yellowing
6. amassado/wrinkled
7. arranhão/scratch
8. assinatura/signature
9. bolha/bubble
10. bolor/mold
11. carimbo/stamp
12. craquele/crackling
13. corrosão/corrosion
14. deformação/deformation
15. depressão/depression
16. desfiado/shred
17. desgaste/wear
18. descolamento/detached
19. desprendimento/deslocated part
20. digital/ fingerprint
21. dobra ou vinco/fold
22. empenamento/warp
23. escorrido/drip
24. esmaecimento/fading
25. fissura/ fissure
26. fitas adesivas/tapes
27. fragilidade estrutural / structural fragility
28. fratura/fracture
29. fungo/fungus
30. furo/hole
31. humidade/humidity
32. insetos/insect infestation
33. restauros visíveis/previous repair
34. lasca/splinter
35. marca/mark, hallmark
36. marca d'água/watermark
37. mancha/stain
38. mancha de umidade/humidity stain
39. ondulação/curling
40. oxidação/oxidation
41. parte faltando/missing part
42. parte quebrada/broken part
43. parte solta/deslocated part
44. perda/loss
45. perda de policromia/polychrome loss
46. porosidade / porosity
47. pontos de acidificação/foxing
48. prego/nail
49. rachaduras/cracking
50. rasgos/tear
51. sujidades/debries

Museu da Língua Portuguesa

laudo/condition report

Visita Técnica n°5: 10/03/2025

Responsável: Shirley Silva



Número 2
Autor não identificado
Jóias de crioula, s/d, Par de brincos em ouro e cornalina.
Colar de alianças em prata dourada.
Medidas: Brincos 3x2,7x1,5cm / Colar 92 (circunferência) x 2cm (profundidade)

Pontos de fixação





Sem alterações no estado de conservação

1. abaulamento/bulge
2. abrasão/abrasion
3. acréscimo/accretion
4. adesivo/adhesive
5. amarelamento/yellowing
6. amassado/wrinkled
7. arranhão/scratch
8. assinatura/signature
9. bolha/bubble
10. bolor/mold
11. carimbo/stamp
12. craquele/crackling
13. corrosão/corrosion
14. deformação/deformation
15. depressão/depression
16. desfiado/shred
17. desgaste/wear
18. descolamento/detached
19. desprendimento/deslocated part
20. digital/ fingerprint
21. dobra ou vinco/fold
22. empenamento/warp
23. escorrido/drip
24. esmaecimento/fading
25. fissura/ fissure
26. fitas adesivas/tapes
27. fragilidade estrutural / structural fragility
28. fratura/fracture
29. fungo/fungus
30. furo/hole
31. humidade/humidity
32. insetos/insect infestation
33. restauros visíveis/previous repair
34. lasca/splinter
35. marca/mark, hallmark
36. marca d'água/watermark
37. mancha/stain
38. mancha de umidade/humidity stain
39. ondulação/curling
40. oxidação/oxidation
41. parte faltando/missing part
42. parte quebrada/broken part
43. parte solta/deslocated part
44. perda/loss
45. perda de policromia/polychrome loss
46. porosidade / porosity
47. pontos de acidificação/foxing
48. prego/nail
49. rachaduras/cracking
50. rasgos/tear
51. sujidades/debries

Museu da Língua Portuguesa

laudo/condition report

Visita Técnica n°5: 10/03/2025

Responsável: Shirley Silva



Número 2
Autor não identificado
Jóias de crioula, s/d, Par de brincos em ouro e cornalina.
Colar de alianças em prata dourada.
Medidas: Brincos 3x2,7x1,5cm / Colar 92 (circunferência) x 2cm (profundidade)

Expositor

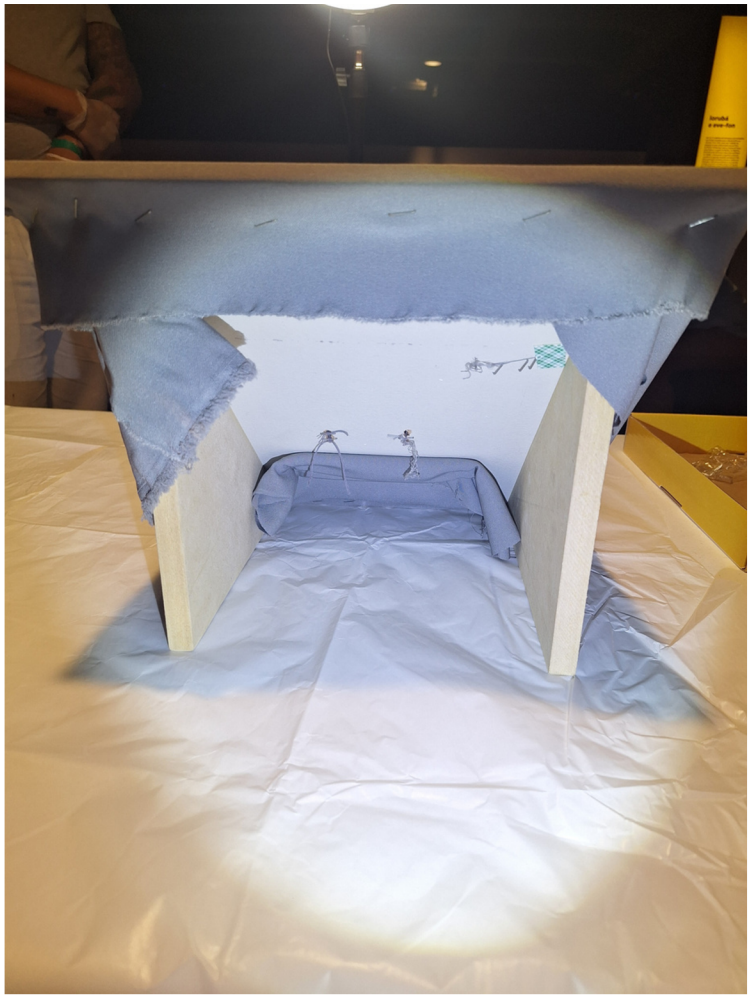

Sem alterações no estado de conservação. Sem resíduos

1. abaulamento/bulge
2. abrasão/abrasion
3. acréscimo/accretion
4. adesivo/adhesive
5. amarelamento/yellowing
6. amassado/wrinkled
7. arranhão/scratch
8. assinatura/signature
9. bolha/bubble
10. bolor/mold
11. carimbo/stamp
12. craquele/crackling
13. corrosão/corrosion
14. deformação/deformation
15. depressão/depression
16. desfiado/shred
17. desgaste/wear
18. descolamento/detached
19. desprendimento/deslocated part
20. digital/ fingerprint
21. dobra ou vinco/fold
22. empenamento/warp
23. escorrido/drip
24. esmaecimento/fading
25. fissura/ fissure
26. fitas adesivas/tapes
27. fragilidade estrutural / structural fragility
28. fratura/fracture
29. fungo/fungus
30. furo/hole
31. humidade/humidity
32. insetos/insect infestation
33. restauros visíveis/previous repair
34. lasca/splinter
35. marca/mark, hallmark
36. marca d'água/watermark
37. mancha/stain
38. mancha de umidade/humidity stain
39. ondulação/curling
40. oxidação/oxidation
41. parte faltando/missing part
42. parte quebrada/broken part
43. parte solta/deslocated part
44. perda/loss
45. perda de policromia/polychrome loss
46. porosidade / porosity
47. pontos de acidificação/foxing
48. prego/nail
49. rachaduras/cracking
50. rasgos/tear
51. sujidades/debries

Museu da Língua Portuguesa

laudo/condition report



Número 2
Autor não identificado
Jóias de crioula, s/d, Par de brincos em ouro e cornalina. Colar de alianças em prata dourada.
Medidas: Brincos 3x2,7x1,5cm / Colar 92 (circunferência) x 2cm (profundidade)

Visita Técnica n°6: 07/04/2025
Responsável: Shirley Silva
Laudos de acompanhamento da obra

Nesta data, foi realizada a higienização mecânica da obra com pincéis macios, de acordo com o formato, suporte e técnica da obra.
Nenhum tipo de intercorrência ocorreu durante o desenvolvimento da ação.

Museu da Língua Portuguesa

laudo/condition report

Visita Técnica n°6: 07/04/2025

Responsável: Shirley Silva



Número 2
Autor não identificado
Jóias de crioula, s/d, Par de brincos em ouro e cornalina.
Colar de alianças em prata dourada.
Medidas: Brincos 3x2,7x1,5cm / Colar 92 (circunferência) x 2cm (profundidade)



Obra na vitrine e no suporte expositivo.



Parte interna da vitrine: data-looger

1. abaulamento/bulge
2. abrasão/abrasion
3. acréscimo/accretion
4. adesivo/adhesive
5. amarelamento/yellowing
6. amassado/wrinkled
7. arranhão/scratch
8. assinatura/signature
9. bolha/bubble
10. bolor/mold
11. carimbo/stamp
12. craquele/crackling
13. corrosão/corrosion
14. deformação/deformation
15. depressão/depression
16. desfiado/shred
17. desgaste/wear
18. descolamento/detached
19. desprendimento/deslocated part
20. digital/ fingerprint
21. dobra ou vinco/fold
22. empenamento/warp
23. escorrido/drip
24. esmaecimento/fading
25. fissura/ fissure
26. fitas adesivas/tapes
27. fragilidade estrutural / structural fragility
28. fratura/fracture
29. fungo/fungus
30. furo/hole
31. humidade/humidity
32. insetos/insect infestation
33. restauros visíveis/previous repair
34. lasca/splinter
35. marca/mark, hallmark
36. marca d'água/watermark
37. mancha/stain
38. mancha de umidade/humidity stain
39. ondulação/curling
40. oxidação/oxidation
41. parte faltando/missing part
42. parte quebrada/broken part
43. parte solta/deslocated part
44. perda/loss
45. perda de policromia/polychrome loss
46. porosidade / porosity
47. pontos de acidificação/foxing
48. prego/nail
49. rachaduras/cracking
50. rasgos/tear
51. sujidades/debries

Museu da Língua Portuguesa

laudo/condition report

Visita Técnica n°6: 07/04/2025

Responsável: Shirley Silva



Número 2
Autor não identificado
Jóias de crioula, s/d, Par de brincos em ouro e cornalina.
Colar de alianças em prata dourada.
Medidas: Brincos 3x2,7x1,5cm / Colar 92 (circunferência) x 2cm (profundidade)

A obra foi laudada no suporte expositivo.



Sem alterações no estado de conservação

1. abaulamento/bulge
2. abrasão/abrasion
3. acréscimo/accretion
4. adesivo/adhesive
5. amarelamento/yellowing
6. amassado/wrinkled
7. arranhão/scratch
8. assinatura/signature
9. bolha/bubble
10. bolor/mold
11. carimbo/stamp
12. craquele/crackling
13. corrosão/corrosion
14. deformação/deformation
15. depressão/depression
16. desfiado/shred
17. desgaste/wear
18. descolamento/detached
19. desprendimento/deslocated part
20. digital/ fingerprint
21. dobra ou vinco/fold
22. empenamento/warp
23. escorrido/drip
24. esmaecimento/fading
25. fissura/ fissure
26. fitas adesivas/tapes
27. fragilidade estrutural / structural fragility
28. fratura/fracture
29. fungo/fungus
30. furo/hole
31. humidade/humidity
32. insetos/insect infestation
33. restauros visíveis/previous repair
34. lasca/splinter
35. marca/mark, hallmark
36. marca d'água/watermark
37. mancha/stain
38. mancha de umidade/humidity stain
39. ondulação/curling
40. oxidação/oxidation
41. parte faltando/missing part
42. parte quebrada/broken part
43. parte solta/deslocated part
44. perda/loss
45. perda de policromia/polychrome loss
46. porosidade / porosity
47. pontos de acidificação/foxing
48. prego/nail
49. rachaduras/cracking
50. rasgos/tear
51. sujidades/debries

Museu da Língua Portuguesa

laudo/condition report

Visita Técnica n°6: 07/04/2025

Responsável: Shirley Silva



Número 2
Autor não identificado
Jóias de crioula, s/d, Par de brincos em ouro e cornalina.
Colar de alianças em prata dourada.
Medidas: Brincos 3x2,7x1,5cm / Colar 92 (circunferência) x 2cm (profundidade)

Laterais





Sem alterações no estado de conservação

1. abaulamento/bulge
2. abrasão/abrasion
3. acréscimo/accretion
4. adesivo/adhesive
5. amarelamento/yellowing
6. amassado/wrinkled
7. arranhão/scratch
8. assinatura/signature
9. bolha/bubble
10. bolor/mold
11. carimbo/stamp
12. craquele/crackling
13. corrosão/corrosion
14. deformação/deformation
15. depressão/depression
16. desfiado/shred
17. desgaste/wear
18. descolamento/detached
19. desprendimento/deslocated part
20. digital/ fingerprint
21. dobra ou vinco/fold
22. empenamento/warp
23. escorrido/drip
24. esmaecimento/fading
25. fissura/ fissure
26. fitas adesivas/tapes
27. fragilidade estrutural / structural fragility
28. fratura/fracture
29. fungo/fungus
30. furo/hole
31. humidade/humidity
32. insetos/insect infestation
33. restauros visíveis/previous repair
34. lasca/splinter
35. marca/mark, hallmark
36. marca d'água/watermark
37. mancha/stain
38. mancha de umidade/humidity stain
39. ondulação/curling
40. oxidação/oxidation
41. parte faltando/missing part
42. parte quebrada/broken part
43. parte solta/deslocated part
44. perda/loss
45. perda de policromia/polychrome loss
46. porosidade / porosity
47. pontos de acidificação/foxing
48. prego/nail
49. rachaduras/cracking
50. rasgos/tear
51. sujidades/debries

Museu da Língua Portuguesa

laudo/condition report

Visita Técnica n°6: 07/04/2025

Responsável: Shirley Silva



Número 2
Autor não identificado
Jóias de crioula, s/d, Par de brincos em ouro e cornalina.
Colar de alianças em prata dourada.
Medidas: Brincos 3x2,7x1,5cm / Colar 92 (circunferência) x 2cm (profundidade)

Vista de cima para baixo



Sem alterações no estado de conservação

1. abaulamento/bulge
2. abrasão/abrasion
3. acréscimo/accretion
4. adesivo/adhesive
5. amarelamento/yellowing
6. amassado/wrinkled
7. arranhão/scratch
8. assinatura/signature
9. bolha/bubble
10. bolor/mold
11. carimbo/stamp
12. craquele/crackling
13. corrosão/corrosion
14. deformação/deformation
15. depressão/depression
16. desfiado/shred
17. desgaste/wear
18. descolamento/detached
19. desprendimento/deslocated part
20. digital/ fingerprint
21. dobra ou vinco/fold
22. empenamento/warp
23. escorrido/drip
24. esmaecimento/fading
25. fissura/ fissure
26. fitas adesivas/tapes
27. fragilidade estrutural / structural fragility
28. fratura/fracture
29. fungo/fungus
30. furo/hole
31. humidade/humidity
32. insetos/insect infestation
33. restauros visíveis/previous repair
34. lasca/splinter
35. marca/mark, hallmark
36. marca d'água/watermark
37. mancha/stain
38. mancha de umidade/humidity stain
39. ondulação/curling
40. oxidação/oxidation
41. parte faltando/missing part
42. parte quebrada/broken part
43. parte solta/deslocated part
44. perda/loss
45. perda de policromia/polychrome loss
46. porosidade / porosity
47. pontos de acidificação/foxing
48. prego/nail
49. rachaduras/cracking
50. rasgos/tear
51. sujidades/debries

Museu da Língua Portuguesa

laudo/condition report

Visita Técnica n°6: 07/04/2025

Responsável: Shirley Silva



Número 2
Autor não identificado
Jóias de crioula, s/d, Par de brincos em ouro e cornalina.
Colar de alianças em prata dourada.
Medidas: Brincos 3x2,7x1,5cm / Colar 92 (circunferência) x 2cm (profundidade)

Brincos

Vista de cima para baixo



Vista de frente



Sem alterações no estado de conservação

1. abaulamento/bulge
2. abrasão/abrasion
3. acréscimo/accretion
4. adesivo/adhesive
5. amarelamento/yellowing
6. amassado/wrinkled
7. arranhão/scratch
8. assinatura/signature
9. bolha/bubble
10. bolor/mold
11. carimbo/stamp
12. craquele/crackling
13. corrosão/corrosion
14. deformação/deformation
15. depressão/depression
16. desfiado/shred
17. desgaste/wear
18. descolamento/detached
19. desprendimento/deslocated part
20. digital/ fingerprint
21. dobra ou vinco/fold
22. empenamento/warp
23. escorrido/drip
24. esmaecimento/fading
25. fissura/ fissure
26. fitas adesivas/tapes
27. fragilidade estrutural / structural fragility
28. fratura/fracture
29. fungo/fungus
30. furo/hole
31. humidade/humidity
32. insetos/insect infestation
33. restauros visíveis/previous repair
34. lasca/splinter
35. marca/mark, hallmark
36. marca d'água/watermark
37. mancha/stain
38. mancha de umidade/humidity stain
39. ondulação/curling
40. oxidação/oxidation
41. parte faltando/missing part
42. parte quebrada/broken part
43. parte solta/deslocated part
44. perda/loss
45. perda de policromia/polychrome loss
46. porosidade / porosity
47. pontos de acidificação/foxing
48. prego/nail
49. rachaduras/cracking
50. rasgos/tear
51. sujidades/debries

Museu da Língua Portuguesa

laudo/condition report

Visita Técnica n°6: 07/04/2025

Responsável: Shirley Silva



Número 2
Autor não identificado
Jóias de crioula, s/d, Par de brincos em ouro e cornalina.
Colar de alianças em prata dourada.
Medidas: Brincos 3x2,7x1,5cm / Colar 92 (circunferência) x 2cm (profundidade)

Pontos de fixação





Sem alterações no estado de conservação

1. abaulamento/bulge
2. abrasão/abrasion
3. acréscimo/accretion
4. adesivo/adhesive
5. amarelamento/yellowing
6. amassado/wrinkled
7. arranhão/scratch
8. assinatura/signature
9. bolha/bubble
10. bolor/mold
11. carimbo/stamp
12. craquele/crackling
13. corrosão/corrosion
14. deformação/deformation
15. depressão/depression
16. desfiado/shred
17. desgaste/wear
18. descolamento/detached
19. desprendimento/deslocated part
20. digital/ fingerprint
21. dobra ou vinco/fold
22. empenamento/warp
23. escorrido/drip
24. esmaecimento/fading
25. fissura/ fissure
26. fitas adesivas/tapes
27. fragilidade estrutural / structural fragility
28. fratura/fracture
29. fungo/fungus
30. furo/hole
31. humidade/humidity
32. insetos/insect infestation
33. restauros visíveis/previous repair
34. lasca/splinter
35. marca/mark, hallmark
36. marca d'água/watermark
37. mancha/stain
38. mancha de umidade/humidity stain
39. ondulação/curling
40. oxidação/oxidation
41. parte faltando/missing part
42. parte quebrada/broken part
43. parte solta/deslocated part
44. perda/loss
45. perda de policromia/polychrome loss
46. porosidade / porosity
47. pontos de acidificação/foxing
48. prego/nail
49. rachaduras/cracking
50. rasgos/tear
51. sujidades/debries

Museu da Língua Portuguesa

laudo/condition report

Visita Técnica n°6: 07/04/2025

Responsável: Shirley Silva



Número 2
Autor não identificado
Jóias de crioula, s/d, Par de brincos em ouro e cornalina.
Colar de alianças em prata dourada.
Medidas: Brincos 3x2,7x1,5cm / Colar 92 (circunferência) x 2cm (profundidade)

Expositor





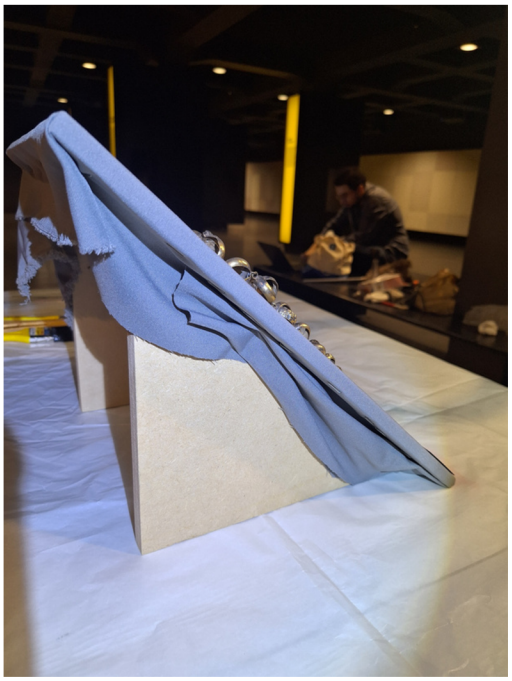

Sem alterações no estado de conservação. Sem vestígio de contaminação.

1. abaulamento/bulge
2. abrasão/abrasion
3. acréscimo/accretion
4. adesivo/adhesive
5. amarelamento/yellowing
6. amassado/wrinkled
7. arranhão/scratch
8. assinatura/signature
9. bolha/bubble
10. bolor/mold
11. carimbo/stamp
12. craquele/crackling
13. corrosão/corrosion
14. deformação/deformation
15. depressão/depression
16. desfiado/shred
17. desgaste/wear
18. descolamento/detached
19. desprendimento/deslocated part
20. digital/ fingerprint
21. dobra ou vinco/fold
22. empenamento/warp
23. escorrido/drip
24. esmaecimento/fading
25. fissura/ fissure
26. fitas adesivas/tapes
27. fragilidade estrutural / structural fragility
28. fratura/fracture
29. fungo/fungus
30. furo/hole
31. humidade/humidity
32. insetos/insect infestation
33. restauros visíveis/previous repair
34. lasca/splinter
35. marca/mark, hallmark
36. marca d'água/watermark
37. mancha/stain
38. mancha de umidade/humidity stain
39. ondulação/curling
40. oxidação/oxidation
41. parte faltando/missing part
42. parte quebrada/broken part
43. parte solta/deslocated part
44. perda/loss
45. perda de policromia/polychrome loss
46. porosidade / porosity
47. pontos de acidificação/foxing
48. prego/nail
49. rachaduras/cracking
50. rasgos/tear
51. sujidades/debries